

社協宮代

第 **83** 号 平成30年3月1日発行



編集・発行

社会福祉法人 宮代町社会福祉協議会 会長 折原 正司

〒345-0821 宮代町中央 3-6-11

TEL 0480-32-8199

FAX 0480-32-8299

HP <http://syakyou.org/>

公式HP



facebook



地域デビューイベント



「縁じょい」フェスティバル2017を 開催しました!!

平成29年12月9日(土) 13:30~16:00

進修館大ホール 宮代町健康介護課・宮代町社会福祉協議会

第1幕

『青島流・最高の人生の 見つけ方』

講演

スポーツライター&キャスター
青島健太 (あおしま けんた) 氏



第2幕 縁じょいトークセッションに参加していただいた皆さん!



多くの方に参加して頂きました。本当にありがとうございました。
皆さんの思いが宮代町を作っていきます。一緒に“はみ出して”行きましょう!

横・倉●事務(所)

〒345-0827 宮代町本田 5-15-10

●TEL/FAX

0480-34-4325

一級建築士

横 倉 哲 夫



広告掲載 大募集!!

『社協宮代』に広告を載せ、宮代町全体にPRしてみませんか? **1枠: ¥10,000** (2枠分の金額で、隣の枠と合わせて大きく掲載することも可能です)

※広告のデータが無い場合は、作成も承ります。

※掲載可能枠を募集が上回った場合は、次号に繰り越ささせていただきます場合があります。



平成 29 年 12 月 9 日 (土) に開催されました地域デビューイベント『縁じょい』フェスティバル 2017 は、多くの人のご協力を得ながら大盛況

のうちに終了することができました。

しかし、『縁じょい』ライフ事業はようやく歩きを始めたばかりの事業です。

この事業は、登録して下さった皆さんと共に育てていく事業です。

ただ単に、町と社協で、皆さんに多様な人生

に彩を与えてくれる『きっかけ』を継続的に送ったとしても、『参加』や『協力』無くしては、この事業は成長しません。

しかし、『縁じょい』メンバーとして登録して下さった皆さんの参加や協力が充分に得ることができれば、人から人へ『縁じょい』が広がり、この事業はどんどん成長していきます。しっかりと成長し、介護予防、担い手育成、地域づくりへとしっかりと影響を及ぼすことができるように、どうか皆様のご支援・ご協力の程宜しくお願いいたします。

この事業は、町の未来を変えることができる事業です。

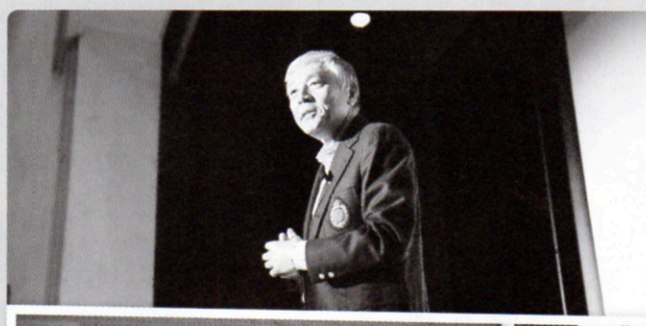

交通遺児援護金

詳しくは、電話で
ご相談ください!

社協では、交通事故によって遺児等になられた満 18 歳未満の方に、交通遺児援護金を支給しています。

■この制度を利用できる方

- ①交通事故により保護者を亡くされた方で、満 18 歳未満の方
- ②交通事故により保護者が心身に著しい障がいを受けた方で、満 18 歳未満の方 *心身に著しい障がいとは、身体や精神の機能を著しく喪失し、稼働することができない状態をいいます。

■支給金額 遺児 1 人当たり 年額 60,000 円 (月額 5,000 円)

■支給方法 3 月と 10 月 (年 2 回) ※ 18 才未満の方に毎年支給

■問合せ 宮代町社会福祉協議会 32-8199 *なお、この交通遺児援護金は、町内の篤志家からの寄付金をもとに事業を行っています。

皆さんも「縁じよい」メンバーに 登 録 しましょう

1 宮代町社協でメンバー用紙に記入

とっても簡単ですよ

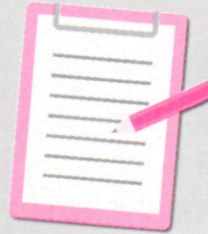

※『縁じよい』メンバーには無料でご登録いただけます。



2 『縁じよい』ファイルを登録者にもれなくプレゼント！

宮代町をデザインした素敵なファイルです！



3 『縁じよい』通信という名前のお手紙が定期的に届きます



通信の他、各種イベント・講座・研修の案内も届きます！

4 『縁じよい』通信やイベント・講座・研修案内をファイルに綴ってください



5 一歩踏み出してみたいことに参加！！



※ご自身が興味のあることに参加することは、認知症予防・孤立防止・心身の安定・介護予防・新しい縁の構築等、多くのメリットがあります。



『縁じよい』ってなあ～に？

『縁じよい』とは、ずばり、**楽しみながら、人と人がつながるきっかけ作り**です。

英語のEnjoy (エンジョイ)、日本語訳で楽しむこと、人と人は「縁」(つながり、きっかけ)が大切という認識のもと、楽しみながら人と人がつながるきっかけ作りを総称した言葉です。

人と人が何らかの「縁」でつながっているように、宮代町で生活するという事そのものが、何らかの「縁」があつてのことだと思います。私たちは、その「縁」を大切にするためにも、なるべく多くの方に『縁じよいメンバー』として登録して頂き、素敵な「縁」が見つけれられるように様々な情報や機会を提供していきたいと考えています。

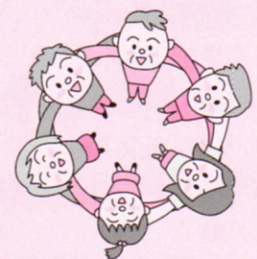



赤い羽根 共同募金



平成 29 年度赤い羽根共同募金運動が 10 月 1 日より行なわれました。

行政区長及び班長、宮代町民生委員・児童委員協議会、須賀・百間・前原中学校、須賀・百間・東・笠原小学校、宮代高校、日本工業大学学園国際実行委員会、役場職員、町内福祉団体の方、そして町民の皆様のご協力によりたくさんの募金が寄せられました。有難うございました。金額は次のとおりです。

★共同募金会宮代町支会
平成29年度一般募金実績

戸別募金	2,343,506 円	町内各自治会より
街頭募金	77,169 円	協力：民生委員・児童委員、須賀・百間・前原中学校、日本工業大学、役場職員等
学校募金	28,225 円	町内各小中高校より
職域募金	106,576 円	福祉団体、民生・児童委員、役場職員、社協職員より
合 計	2,555,476 円	



歳末たすけあい募金

★★★地域の福祉、みんなで参加★★★



あたたかなまごころを
今年もありがとう
ございました。

皆様からお寄せいただいた歳末たすけあい募金は「歳末慰問品」等の事業費として、ありがたく活用させていただきましたので、ご報告いたします。

★平成29年度 歳末たすけあい募金一覧表

(敬称略：単位：円)

募金者	金額	募金者	金額	募金者	金額
高橋司	897	テシマ設計 株式会社	10,000	和食鉄炮塚	5,000
公設宮代福祉医療センター 六花	10,000	大川美容室	10,000	湖国	10,000
渡辺ヒデ	100,000	有限会社 観音前興業	10,000	日本工業大学MS専攻PBL有志	27,500
株式会社 鈴木工務店	20,000	中村建設 株式会社	10,000	行政書士 濱田輝夫事務所	20,000
株式会社 幸和組	10,000	有限会社伊草自動車工業	5,000	立正佼成会春日部教会宮代支部	50,000
株式会社 富士環境	10,000	株式会社 中村工業所	5,000	東武青木観光	30,000
匿名	100,000	株式会社 木村設備	5,000	MIYASHIRO エコ☆スターズ	10,838
匿名	462	有限会社 上原工業所	5,000	株式会社 木下建設	10,000
株式会社 金子物産	10,000	有限会社 小河原設備	5,000	宗教法人 青林寺 高岡純	200,000
横倉建築設計事務所	10,000	有限会社 蛭間水道設備	5,000	司法書士 渡辺良一事務所	10,000
さわやかクラブ連合会	21,301	株式会社 岩崎設備	5,000	ミルクユウユウ	5,000
高柳歯科医院	5,000	株式会社 高田工業所	5,000	アンカルク株式会社	20,000
FIL マネジメント	5,000	有限会社 セキ住設工業	5,000	有限会社 中村モータース	10,000
宮代町グラウンドゴルフ協会	14,000	有限会社 福商	5,000	匿名	1,100
風月堂	10,000	有限会社 優輝設備	5,000	匿名	5,000
福澤建設	5,000	高橋園芸	20,000	有限会社 萩原建設	50,000
有限会社 島村工業	10,000	匿名	50,000	募金総額	991,098
有限会社 東京ベンリ商会	10,000	株式会社 野口建設	10,000		



福祉教育

ボランティア団体との調整や、福祉機器の貸出を行い、町内小中学校の福祉教育を支援しました。福祉教育を受けた児童・生徒の感想を一部ご紹介いたします♪



学校名	学年	内容	【講師】 内容
笠原小学校①	4 年	福祉の入り口について考えよう「みんなちがってみんないい」	【NPO法人「じりつ」ふれんだむ】 精神障害のある方の体験談や事例検討、交流等を通し、幸せや福祉、障がいについて学びました
笠原小学校②		手話体験 点字体験 アイマスク・白杖体験 車いす体験	【宮代手話の会】 聴覚障害のある方の暮らしや手話について学びました
須賀小学校			【点字サークル宮代】 点字について学び、点字を自分で打ち、名刺を作りました
東小学校			【ガイドヘルプ「ユーアイ宮代」&みよしろ団世会】 白杖や車いすについて学び、体験しました。
百間小学校			
百間中学校	1 年	アイマスク白杖体験	
	2 年	車いす体験	
	3 年	手話体験	



【手話】

「手話が好きになりました」
「漢字なども手であらわせる手話はすごいと思った」
「自分の名前の手話は絶対忘れません」



【点字】

「すごく楽しかった」
「もっと点字のことが知りたくなりました。」
「この名刺は宝物です」



【車いす】

「曾祖母が車椅子で生活しているので、大変さがわかりました。今度手伝ってあげたいです。」



【福祉の入り口】

「不自由は不幸じゃない」
「生活が違ってても皆同じ」
「優しい人もいっぱいいる。協力していきたい」

報告



ゆうやけひろば (子ども食堂)

いつも調味料や、ラップなどの日用品、運営資金等のご寄付ありがとうございます！おかげさまで、384名(子ども243名+大人141名)の参加がありました！

(H29年4月～H30年1月の計20回)



▲ 12月にはミニクリスマス会を開き、マジックショーやケーキを楽しみました

※随時、Facebookで情報公開中！社協HPからも見られます！ぜひご覧ください♪

告知



音訳ボランティア養成講座

社協では、ボランティアさんに町や社協の広報等を朗読して頂き、それをCDにして、目の不自由な方に送っています。

あなたの声で広報を目の不自由な方に届けませんか？



日時 5月9日、23日、6月20日、27日、
7月11日、25日、8月8日、22日
(すべて水曜日) 13:30～15:30

場所 社会福祉協議会 2階会議室

費用 300円

申込締切 平成30年4月25日(木)

社協インフォメーション



あ んしんサポートねっと (福祉サービス利用援助事業)

下記のような方で、ひとりで生活するのに不安がある方が対象となります。

対象者

- ◆ 認知症のある高齢の方
- ◆ 知的障がいのある方
- ◆ 精神障がいのある方



内 容

- 定期的な見守り活動 (月 1 回程度)
- 郵便物の整理
- 役所や銀行等の手続の申請
- お金の管理 (通帳の管理)
- 大事な書類の預かり (家の権利書等)

費 用

- 1 回の訪問あたり 1,200 円～ 1,600 円
- 書類預かりの場合は、別途年間 8,000 円かかります。

教 育支援資金の貸付

下記のような方で、ひとりで生活するのに不安がある方が対象となります。

就学支度費

入学に際し必要な経費 (50 万円まで)

教育支援費

学校生活に必要な毎月の生活費

◆ 学校種別等貸付限度額

[高等学校]	月額	35,000 円以内
[高等専門学校]	月額	60,000 円以内
[短期大学]	月額	60,000 円以内
[大 学]	月額	65,000 円以内

◆ 連帯保証人：原則必要

◆ 利 子：なし

◆ 対 象：低所得者世帯であること。

日本学生支援機構、日本政策金融公庫等の貸付制度が利用できない方が対象となります。

貸付事業は、埼玉県社会福祉協議会の事業です。皆様のご期待に添えない場合がございますので、あらかじめご承知おきください。



宮 代町赤十字奉仕団 団員募集のお知らせ

～地域貢献してみませんか～
ボランティア初心者でも大丈夫!

主な活動内容

- 献血の呼びかけ (年に 3 回程度)
- 町の防災訓練への参加 (炊き出しのお手伝い)
- 救命講習会への参加
- 研修旅行



過去の研修先

平成 28 年度 日赤血液センター、吉見百穴、聖天宮、川越散策

平成 29 年度 防衛省、浅草散策

★年 1 回の研修旅行もあり、皆さんと楽しく活動をしています!

福 社の店ぶどうの樹進修館店 ボランティア募集について

一緒に楽しく活動してみませんか?

日時 月 1 回程度 (2 回でも OK)

時間 12 時半～ 15 時 30 分まで

場所 進修館 2 階ぶどうの樹

内容 お皿洗い



* ボランティア未経験の方も大歓迎

月 1 回程度なので無理なくボランティア活動ができます!!

あたたかなまごころ ありがとう!

福祉のために役立ててほしいと、町民の皆様から
たくさんの善意が寄せられました。
ありがとうございました。

(平成 29 年 9 月～平成 30 年 1 月分) (受付順・敬称略)

9/8	匿名	1,000 円
9/19	百間地区町内会	10,000 円
9/28	田中雅子	10,000 円
10/5	宮代町ゴルフ協会	23,112 円
10/6	匿名	1,000 円
10/7	匿名	5,000 円
10/9	株スマートコンテンツ 代表取締役鈴木琢磨	10,000 円
11/9	匿名	1,000 円
11/10	匿名	30,000 円
12/4	匿名	2,000 円
12/5	匿名	10,000 円
12/8	匿名	1,000 円
12/18	宮代町グランドゴルフ協議会	8,392 円
12/22	草加友の会	4,000 円
12/22	匿名	10,000 円
12/27	平沢文江	10,000 円
1/9	植西由美	10,000 円
1/9	匿名	1,000 円
1/15	日本スポーツ吹矢協会宮代支部	10,000 円
1/16	日本キリスト教団和戸教会	3,000 円

物品寄付

9/4	上田靖	スカート 4 枚、上着 4 枚
9/5	匿名	紙パンツ、おしふき、消臭スプレー
9/14	福沢ふみ	お米 30kg
9/15	加藤昭男	オムツ 6 袋、尿取パット 4 袋
9/20	匿名	お米 30kg
9/21	匿名	車椅子、杖、シャワーベンチ
9/26	菅原悦子	ポータブルトイレ
10/2	匿名	そうめん、麦茶、スポンジ、紙ナフキン
10/5	匿名	皿 (大 7、中 12)、コップ 5、麦茶ポット
10/10	匿名	冷麦× 10、車麩 (12 枚入り)
10/16	匿名	玄米 10kg
10/17	匿名	オムツ 2 袋、尿取りパット 4 袋
10/26	匿名	車椅子
11/15	匿名	お米 40kg
11/21	アンカルク (株)	お米 1kg
11/24	匿名	衣類
11/28	匿名	お米 30kg
12/1	ワールド幸手店	調味料、乾麺、キッチンペーパー 他
12/4	匿名	トイレットペーパー× 10
12/5	匿名	みそ、醤油、米
12/12	匿名	清涼飲料水

12/13	匿名	焼き海苔
12/18	匿名	油× 13
1/10	匿名	ワッフルメーカー、めんつゆ
1/16	匿名	海苔、だしの素、缶詰、醬
1/16	匿名	オレンジジュース、お茶
1/26	匿名	タオル 12 枚
1/31	岡村鈴	お米 20kg



ホームヘルパー 募集

- 仕事** ①訪問ヘルパー【パート】
- 資格** ②旧ヘルパー 2 級以上
- 時間** ① 8:30 ~ 18:30 の間で
1 日 3H ~ 週 2 ~ 5 日
勤務 (シフト制) ※応相談
- 待遇** ①有給休暇制度、制服貸与、処遇改善
一時金支給 ※年度の実績による
- 応募** 3 月 5 日 (月) より受付いたします。
まずは御連絡下さい!

訪問ヘルパー【パート】

- 生活援助：時給 1300 円
- 身体介助：時給 1800 円
- ※土・日・祝 200 円増
- 早朝・夜間 25% 増
- 介護職員処遇改善加算
- 交通費支給、制服貸与
- 一時金 (年度末に残額支給)



心配ごと相談所

生活上のトラブルや家庭内のもめごと、そのほか
「どこに相談してよいか分からない」、「誰かに話を聞いてもらいたい」という悩みのある方は、「心配ごと
相談所」に相談してみませんか?

悩みを解決するために、まずは、始めの一步を踏
みだしてみましょう。きっと解決の糸口が見つかる
はずです。

秘密は厳守いたします。安心してご相談ください。
電話でも相談を受け付けております。

- 開催日** 毎月第 2 木曜日
- 開催時間** 13:30 ~ 15:30
- 場 訴** 宮代町社会福祉協議会相談室
民生委員が輪番で相談をお受けします。



施設活動紹介

自治会「わんぴーすの会」も2年目に入り、昨年度より更に活気に溢れ、メンバーさん同士で”やりたいこと”、”こんなことをしたらもっとひまわりの家が楽しくなるんじゃないか?!”とたくさんの意見を出し合いながら、メンバーさんそれぞれが自分の思っていることを話しあう貴重な機会となっています。月1回のペースで開催し、メンバーが作業所で生活していくうえでの改善点や勉強会などさまざまな意見を発言が出来る場として活用しています。その他にも、毎年恒例の行事があり、普段は様々なお仕事を頑張っているメンバーさんにとって、ひとつひとつが楽しみであり生きがいです。活動資金も自分たちがイベントに参加して、収入を得てイベントを盛り上げています。



ふれあい昼食会



ボランティアサクスフェア



ふれあい交流会



防火避難訓練



福祉運動会



自治会「わんぴーすの会」



わくわくランチ



プール活動



文化祭お茶会



納めの会

主な年間行事

- 4月 はじめの会～ふれあい昼食会～
- 6月 利用者健康診断
- 7月 ボランティアサクスフェア
ふれあい交流会
- 7月～9月 プール活動
- 9月 防火避難訓練
- 10月 福祉運動会
ハロウィン パーティー
- 11月 文化祭お茶会
- 12月 宿泊研修「温泉チーム」
納めの会
- 2月 宿泊研修「ディズニーチーム」
- 3月 震災避難訓練、防犯訓練
- 毎月開催 自治会
「わんぴーすの会」
わくわくランチ(外食・外出)



「ハロウィンパーティー」自治会イベント

来年度からの作業所の運営につきまして

宮代町福祉作業所ひまわりの家・すだちの家はこれまで宮代町からの受託(指定管理)運営でしたが、平成30年4月より宮代町社会福祉協議会による直営となる予定です。地域のみなさまに支えていただきながら経験したものをいかし「選ばれる作業所づくり」「休みたくない作業所づくり」を目指してまいります。地域の皆さま、今後ともご理解、ご協力よろしくお願いいたします。(職員一同)

ひまわりの家 非常勤スタッフ募集中

ひまわりの家での利用者さんの活動と一緒にサポートしていただける方(生活支援員)を募集しております。詳しくは、宮代町社会福祉協議会 HP (<http://syakyou.org/>) に掲載しております。

一度体験していただくことも出来ます。どうぞ、お気軽にご連絡下さい。

facebookでも日頃の出来事を掲載中!
“宮代町社会福祉協議会 facebook”
で検索していただくことができます。



福祉サービス 紹介

作業所では **4 つ** の福祉サービスを展開しています

資源回収班

天候に関係なく、はりきって町内の資源回収をしています。いつでもお気軽にお声掛け下さいね。いつも資源物をお持ち下さる皆様、いつも助かっています。ありがとうございます。



ひまわり班

ひまわり班では、リハビリや内職、町内のウォーキングを頑張って楽しく、健康的な毎日を送っています。町内などでお会いしたらぜひ、声をかけてください。



生活介護

清掃班

公共施設の清掃作業を行っています。綺麗に、ていねいに作業を行うことを心がけ、利用するお客様が清々しい気持ちでご利用することができますように努めています。就労に向けての訓練も行っています。



就労移行



生活訓練

自販機班

自販機班は、町内の施設にある自動販売機の飲料補充を行っています。また作業所内の清掃活動も大切な役割です。



いきがい大学のみなさま
あすなろのみなさま
縫製 Vo のみなさま
個人で、来ていただいている方々、いつも、ありがとうございます。
これからも、よろしくお願ひします。

洗濯班

洗濯班では、六花・老健利用者様の洗濯業務委託を受け活動しています。仕事としての意識を持ち、ミスのないよう心がけながら、日々取り組んでいます。



就労継続 B 型

さをり班

すだちの家は、笠原小の教室をお借りして生徒さんや陽だまりサロンのみなさんと交流できるあたたかい活動場所です。さをり織りや内職作業、そしてアグリパークでのパン工房作業もおこなっています！

好評発売中！
さをり織り



福祉の店 喫茶ぶどうの樹 (進修館店)



業務体験や実習を行い、接客業務など就労に向けて普段体験出来ない事を体験しています。是非、お立ち寄り下さい☆

新しい仲間が増えました!!



カメ 愛称：亀乃進(かめのしん)とメダカ

みんなで交代で餌をあげたり、水を替えてあげたり、生き物を大切にする心を育てています♪

No.32

[平成 30 年 3 月]



ひまわり だより

HIMAWARI DAYORI

宮代町福祉作業所 ひまわりの家

宮代町百間 1121-1

TEL (32) 5589 FAX (53) 6195

すだちの家

宮代町百間 1105 (宮代町立笠原小学校内校舎内 1 階 1 室)

TEL (37) 0146

MAIL syakyouhimawari@tenor.ocn.ne.jp

宿泊研修 in 那須塩原 & ディズニー葛西 方面



今年は
温泉チームと
ディズニーチームの
2つに分かれて
行ってきました!!



理念

- 一、私たちは、誰もが住み慣れた宮代町というこの地域で、一人ひとりの障がいを理解し、日々の生活を通して様々な経験をし、喜びや、悲しみ、しあわせを共有する人生の伴走者となります。
- 一、私たちは、専門職として、人としての尊厳が尊重される支援を行ない、障がい者への理解促進と差別解消に取り組んでいきます。