

社 協 宮 代

第 82 号 平成 29 年 10 月 1 日 発行

編集・発行 社会福祉法人 宮代町社会福祉協議会
会長 折原 正司

〒345-0821 宮代町中央 3-6-11 TEL 0480-32-8199

FAX 0480-32-8299 E-mail miyashiro@syakyou.org



赤い羽根共同募金への ご支援ご協力をお願いします

10月1日より
始まります



赤い羽根は小さなことをして
たくさん
います。

- 障がい者スキー
- 地域国際交流
- 障がい者の就労支援
- 福祉施設にスロープ
- 子どもの遊び場整備
- 学習支援
- AED設置
- いのちの電話
- 車椅子の移動車両
- 災害ボランティア支援
- 地域の居場所づくり
- 盲導犬の育成
- 子育て支援
- 地域の環境整備
- 児童養護施設を応援
- 手話教室
- 高齢者への配食サービス



赤い羽根共同募金の仕組みと使い道

宮代町内で集められた募金の半分が宮代町社会福祉協議会へ配分され、一人暮らし高齢者の慰問活動・会食会等高齢者福祉事業や福祉教育事業などを行う貴重な財源となっています。残りの半分は、県内の福祉施設や団体のために役立っています。

小さなことかもしれないけれど、困っている人にとっては大事なこと。
その小さなことを、日本全国たくさんの場所で活動している。
ということは、「大きなことをしている」と言ってもいいのかもしれない。
赤い羽根はこれからも、テレビや新聞のニュースで
取り上げられない小さなことにも心を配って活動していきます。

70周年ムービー公開中!

あの人を、すべての人を、支えたい。
赤い羽根共同募金



ボランティア体験プログラム事業報告

ボランティア体験プログラムとは…

「ボランティアに興味はあっても、きっかけがない…」
「将来、介護や福祉、保育の仕事に就きたい！」
「別の分野のボランティアもやってみたい!」。そんな方々が、夏休み期間中にちょこっとだけボランティアを体験できる事業です。

利用者との交流、お祭りのお手伝いや、施設での宿泊など毎年様々なメニューを、各施設・団体

の協力のもと、高齢・障がい・保育の各分野でご用意しています!!

最近では進路に悩んでいる、中学生や高校生が参加し、介護や保育の生の現場を見て、体験する機会としても活用されています。大人の方や、親子での参加もできますよ♪

H29年度は下記のとおり、実施いたしました!!

事業に協力いただきました施設及び関係者の皆様、並びに、参加者の皆様に厚くお礼を申し上げます!!

協力事業所・団体 28箇所 /
全 33メニュー
参加者(延べ) 71名



国納保育園



もみの木縁日



福祉作業所ひまわりの家



みやしろ保育園



グループホームひだまりの家納涼祭



大人、親子でも
ぶどうの樹

今年度は、“ワークキャンプ”に5名の参加がありました!!
(※ワークキャンプとは、高齢者施設に1泊2日宿泊して、介護職員を体験するメニューです。)



最初は難しかったけれど、一緒にやっていく間に自然と話ができるようになり、すごく楽しく活動ができました。

夜には花火も♪



みどりの森納涼祭



みなさん、お疲れ様でした!
また来年も参加してね♪

来年度のご参加 お待ちしております!!

第15回 見て・知って・体験して

ボランティア・サクスフェア

支え合う心を集めて…ありがとう

進修館にて、7月8日(土)にボランティアグループの活動紹介&体験、模擬店、コンサートなどなど…盛りだくさんのお祭りを行いました。



手作りハヤシ&そば



巨大宮代カルタ



百間中学校吹奏楽部



ミニ手話講座



高齢者疑似体験



点字打ち体験



宮ピョンコンテスト 2017

社協のマスコット「宮ピョン」のぬいぐるみコンテストをサクスフェアの中で行いました！今年は23作品の応募があり、254票の投票がありました。たくさんのご応募&投票ありがとうございました!!来年はぬいぐるみ以外にも受付予定です、ぜひご応募ください!景品もありますよ!

★宮ピョンコンテスト入賞者★

子どもの部		大人の部	
1位	涌井 陽 様	1位	関根 美和 様
2位	木村 仁美 様	2位	木村由美子 様
3位	岡村 知香 様	3位	斉藤恵美子 様
アイデア賞	高柳 麻耶 様	アイデア賞	関根 美和 様
ほのぼの賞	船川 純子 様	ほのぼの賞	永井 夏海 様

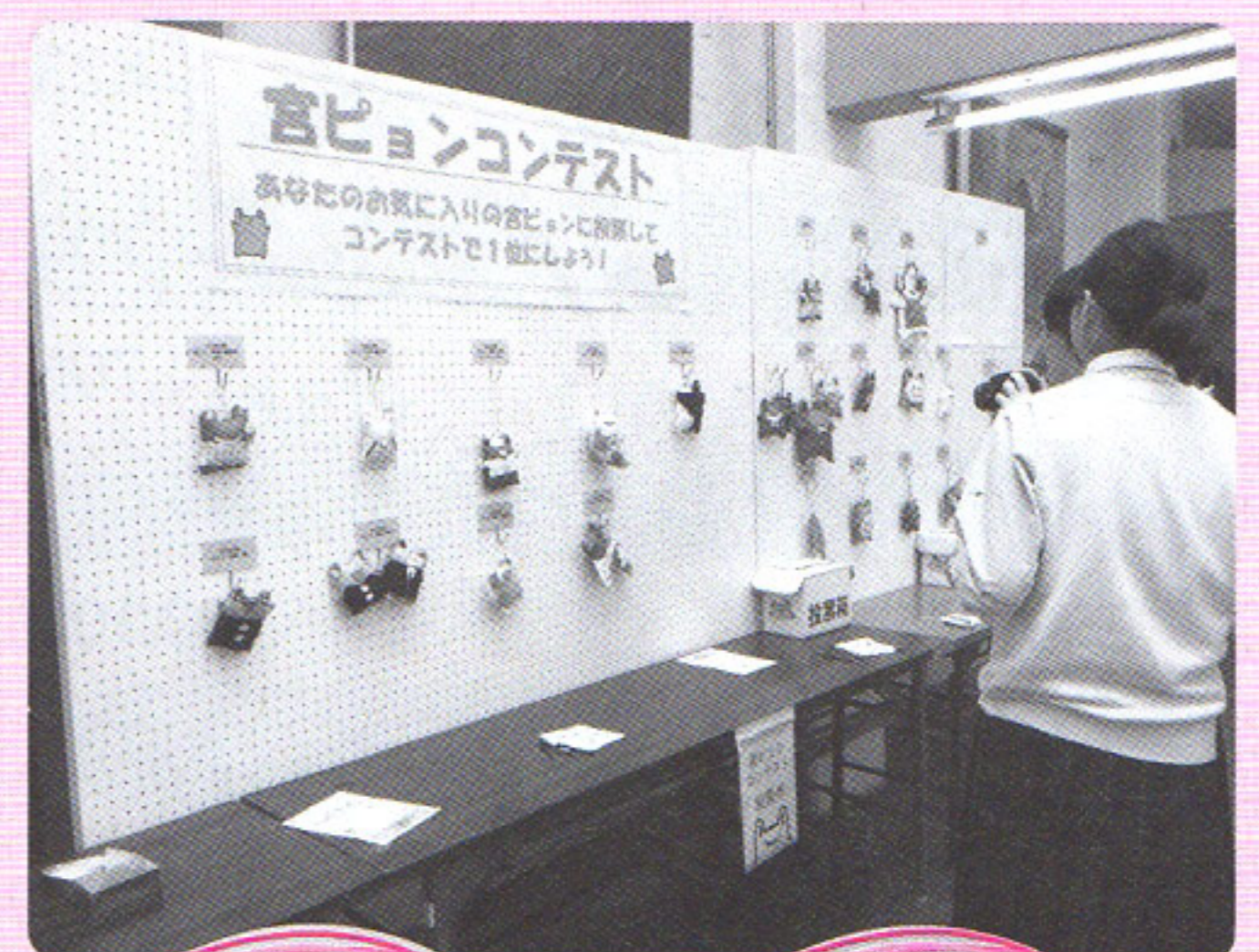

▲子どもの部 1位



▲大人の部 1位



平成28年度 決算報告

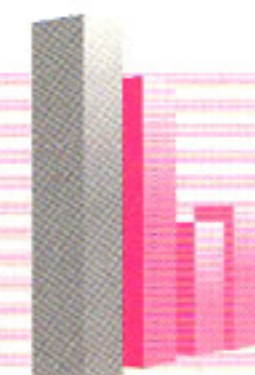

収 入

勘定科目	金額	主な内訳
会費収入	4,323,500 円	社協会費
寄附金収入	676,450 円	寄付金
経常経費補助金収入	31,051,958 円	町補助金、県社協補助金、県補助金、共同募金配分金
受託金収入	14,951,034 円	町受託金、県社協受託金
貸付事業収入	1,345,000 円	貸付償還金
事業収入	9,680,697 円	サービス利用料、事業参加費、ぶどうの樹売上
介護保険事業収入	45,175,192 円	居宅会議支援事業、訪問介護事業
就労支援事業収入	15,172,573 円	就労支援事業売上
障害福祉サービス等事業収入	106,396,584 円	訪問介護事業、福祉作業所
その他の収入	10,347,087 円	預金利息、負担金収入、退職金 等
前期末支払資金残高	99,675,100 円	
合 計	338,795,175 円	

支 出

サービス区分	金額	主な事業
法人運営事業	44,461,525 円	法人運営(人件費・事務費)、理事会・評議員会の開催、会員募集等
地域福祉事業	15,940,270 円	福祉車両、福祉機器、地域サロン、ふれあい旅行、ふれあい会食会、心配ごと相談、福祉運動会、配食サービス、手話講習会、災害ボランティアセンター立上訓練、福祉協力校 等
ボランティアセンター	823,927 円	ボランティア体験プログラム、各種ボランティア養成講座、ボランティアサックスフェア 等
生活福祉資金	704,000 円	貸付事業
福祉資金	1,705,005 円	貸付事業
あんしんサポートねっと	1,579,800 円	福祉サービス利用援助事業
ケアマネ事業	23,100,315 円	居宅介護支援事業
ホームヘルプ事業	30,747,494 円	訪問介護事業
福祉作業所本部	101,675,338 円	福祉作業所
就労移行支援	3,047,576 円	清掃
就労継続支援 B	3,567,104 円	さをり織り、洗濯
生活訓練	6,387,279 円	自販機
生活介護	2,264,470 円	資源報奨金、資源回収、クラフト、出店
相談支援事業	2,954,643 円	相談支援事業
ぶどうの樹	12,509,027 円	ぶどうの樹進修館店、ぶどうの樹六花店
合 計	251,467,773 円	

ありがとうございます！ **社協会費・日本赤十字社社資のご報告**

区長、自治会長を通じて町民の皆様をお願いした社協会費と日本赤十字社の社資募集につきましては、一覧表のようになりましたのでご報告します。

また、今年度から法人・団体の方にも法人会員としてたくさんの方にご協力をいただきありがとうございました。皆様からの会費で、福祉機器、福祉車両の貸出、高齢者や障がい支援、地域のサロン活動の推進、ボランティアへの支援・養成等を行っております。

また、社協は、これからも在宅サービスやボランティア事業を通して、地域の課題に向き合い、町民の皆様にご協力をいただきながら、一緒に悩み、考え、解決に向けて行動します。

そして、「この街に住んでよかった！ずっと宮代町に住み続けたいな。」と誰もが思える地域づくりを目指して努力していきます。皆様の温かいご理解とご協力に厚くお礼を申し上げます。

平成 29 年度 社協会費・日本赤十字社社資の 実績額

●姫宮地区連合自治会

会員種別	加入数	金額	日赤
一般	2,358	1,179,000	510,600
賛助	14	14,000	
特別	2	10,000	
合計	2,374	1,203,000	

●古利根地区連絡会

会員種別	加入数	金額	日赤
一般	1,016	508,000	269,680
賛助	29	29,000	
特別	1	5,000	
合計	1,046	542,000	

●駅西口地区連絡会

会員種別	加入数	金額	日赤
一般	2,146	1,073,000	451,460
賛助	1	1,000	
特別	0	0	
合計	2,147	1,074,000	

●須賀地区連絡会

会員種別	加入数	金額	日赤
一般	2,634	1,317,000	552,650
賛助	14	14,000	
特別	1	5,000	
合計	2,649	1,336,000	

●個人

会員種別	加入数	金額	日赤
一般	2	1,000	12,000
賛助	1	1,000	
特別	0	0	
合計	3	2,000	

★全体の合計額

会員種別	加入数	金額	日赤
一般	8,156	4,078,000	1,796,390
賛助	59	59,000	
特別	4	20,000	
合計	8,219	4,157,000	

●法人

事業所名	金額	事業所名	金額	事業所名	金額
きらりびとみやしろ	5,000	大川美容室	10,000	日本工業大学	10,000
中村建設株式会社	5,000	アマービレピアノ音楽教室	5,000	株式会社イズミ	5,000
株式会社中村工業所	5,000	松村会計事務所	5,000	宮代郵便局	5,000
テシマ設計株式会社	10,000	埼玉縣信用金庫宮代支店	5,000	宮代姫宮郵便局	5,000
株式会社金子物産	10,000	株式会社野口建設	10,000	宮代和戸郵便局	5,000
株式会社富士環境	10,000	中村税理士事務所	10,000	ミルクユウユウ	5,000
横倉建築設計事務所	10,000	やきとりすぎちゃん	5,000	有限会社中村モータース	10,000
株式会社中野電業社	10,000	千代田冷機株式会社	10,000	株式会社大勇建築工業	20,000
高柳歯科医院	5,000	高橋園芸	10,000	金子建設株式会社	10,000
F I L マネジメント	5,000	福澤建設	5,000	有限会社島村工業	10,000
合 計					235,000



学校ボランティア講座 参加者募集!

宮代特別支援学校にて児童生徒の学習のお手伝い(教室移動/着替え/写真撮影/行事・プール手伝い等)をしてくださるボランティアを養成します。学校説明・車椅子操作から教えて頂けます!給食付きです♪

日時 平成 29 年 11 月 7 日(火)/8 日(水)
(※どちらか 1 日を選択ください)
8:45 ~ 15:00

場所 県立宮代特別支援学校

定員 両日あわせて 15 名

申込締切:
10 月 25 日(水)



手話奉仕員養成講座(入門編) 参加者募集!

手話に興味のある方、大募集!!
全く勉強したことが無くても大丈夫です!

日時 平成 29 年 11 月 10 日(金) ~
平成 30 年 3 月 9 日(金)の毎週金曜日
午前 10 時 ~ 12 時(全 16 回)
(※ 12 月 29 日、1 月 5 日を除く)

場所 宮代町社会福祉協議会 2 階会議室

定員 20 名

対象 手話に関心があり、手話を初めて学ぶ方
(※一時保育もあります)

費用 テキスト代 3,240 円

申込締切:
10 月 20 日(金)



交通遺児援護金

交通事故によって遺児等になられた満 18 歳未満の方に、交通遺児援護金を支給します。

この制度を利用できる方

1. 交通事故により保護者を亡くされた方で、満 18 歳未満の方
2. 交通事故により保護者が心身に著しい障がい*を受けた方で、満 18 歳未満の方

*身体や精神の機能を著しく喪失し、稼働することができない状態をいいます

■支給金額 1 人当り年額 60,000 円(月額 5,000 円)

■支給方法 3 月と 10 月(年 2 回)

※なお、この交通遺児援護金は、町内在住の方から頂いた寄付金をもとに事業を行っています。



ゆうやけひろば(子ども食堂)

子どもだけでも入れて、みんなで楽しくお喋りしながら食事できる”居場所”を目指して立ち上げた「ゆうやけひろば(子ども食堂)」ですが、お試し開催を含めると早 1 年経ちました。ここまで開催できたのは、新しい村生産者組合をはじめ、個人でのご寄付等、多くの皆さんにご協力が頂けたおかげです!

今後も、子どもにも保護者にも居心地の良い“居場所”をボランティアの方々と共に目指してまいりますので、ご協力いただければ幸いです。

なお、調味料やラップ、袋等、子ども食堂で使えるようなご不要なものがありましたら、社協までお問い合わせをお願いいたします。

開催数 17 回/参加者(保護者含む): 241 名
(8 月 31 日現在)



毎月第 2 土曜日と第 4 木曜日(17 時 ~ 19 時半)に開催。予約不要。時間内ならいつ来ても OK。料理がなくなり次第終了。おもちゃコーナーもあります。



Facebook 始めました!

広報では伝えきれない、新鮮な情報をお届けすべく、Facebook を始めました。イベント情報の他、養成講座等のお知らせもしています。登録していなくても社協ホームページより閲覧できますよ♪

公式 HP
QRコード



Facebook
QRコード



<http://syakyou.org/>

エコキャップ

町民の皆さん、いつもありがとうございます。

★現在の集計状況 **227,040** 個
(平成 29 年 8 月 4 日現在)

集められたエコキャップは、業者を通じて換金され、医療・障害者支援や環境教育、その他様々な社会貢献にあてられます。

今年も須賀中学校の生徒のみなさんがエコキャップを集めてたくさん持ってきてくれました。



コラム

平均寿命の 延伸の時間

厚生労働省が発表した「平成 27 年簡易生命表」によると、日本人の平均寿命は男性で、80.79 年、女性で 87.05 年になりました。



約 70 年前の 1947 年の統計と比べると、なんと 30 年も寿命が延びていることになります。医療技術の向上や生活環境の改善の賜物です。

60 歳で定年退職して、平均寿命に達する時間を考えると、約 8 万時間（睡眠・食事・入浴等生活時間は除く）の自由時間があるということになるそうです。

これは、21 歳～ 60 歳まで 40 年間勤めた総労働時間に匹敵する時間であると言われています。

この 8 万時間は各自の人生を輝かせるためにあるのだと考えれば、人生は後半が勝負であると言っても過言ではありません。

また、前期高齢者（65 歳～ 74 歳）の 95% 以上、そして後期高齢者（75 歳以上）の約 70% の方は、要支援、要介護ではありません。



この方々を、最近では『アクティブシニア』、つまり元気な高齢者として、現役世代と同様に社会を支える力になっていただくことが期待されています。



高齢化社会に関する勉強会の様子

また、継続的な運動や社会参加を行っている人たちは、有意に死亡率が低下することが分かってきています。

よって、現在はアクティブシニアの方々が、地域社会の中で活躍しやすいシステムや『場』を作ることが喫緊の課題ともいえます。

この流れを受け、平成 29 年 7 月 26 日（水）に、宮代町・宮代町社会福祉協議会におきましては、宮代町を取り巻く、高齢化社会に関する勉強会を開催しました。

参加者の皆様からは、『これからの超高齢化は、世代関係なく全員で乗り越えなければならない』といったメッセージも受け取ることができました。

この「全員参加」という意識の共有が、来る 2025 年問題に向けた対策を考える上で、大きな要素なのかもしれません。

『縁』と『縁』が繋がり、宮代町が活性化するよう、今後も様々な機会の中で皆様に情報発信していければと思います。

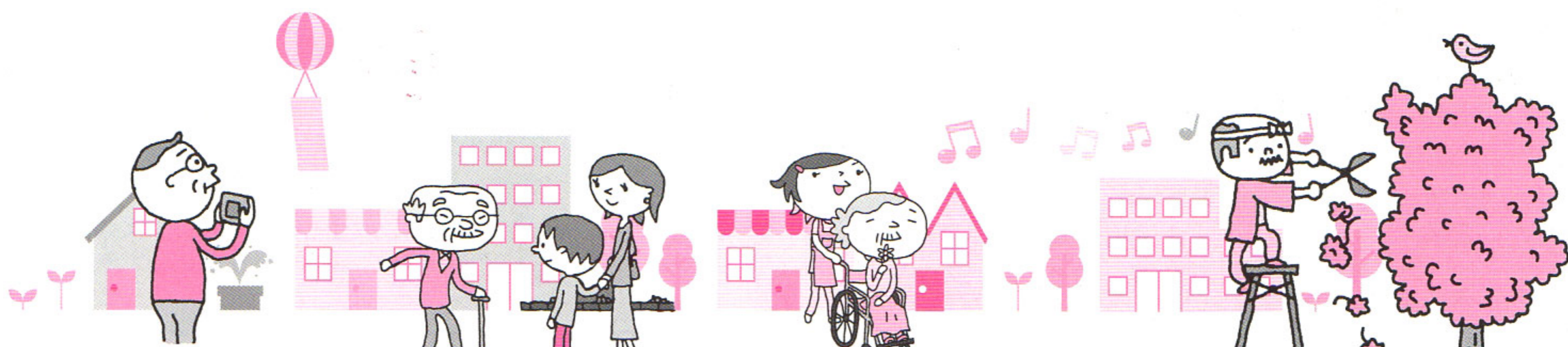
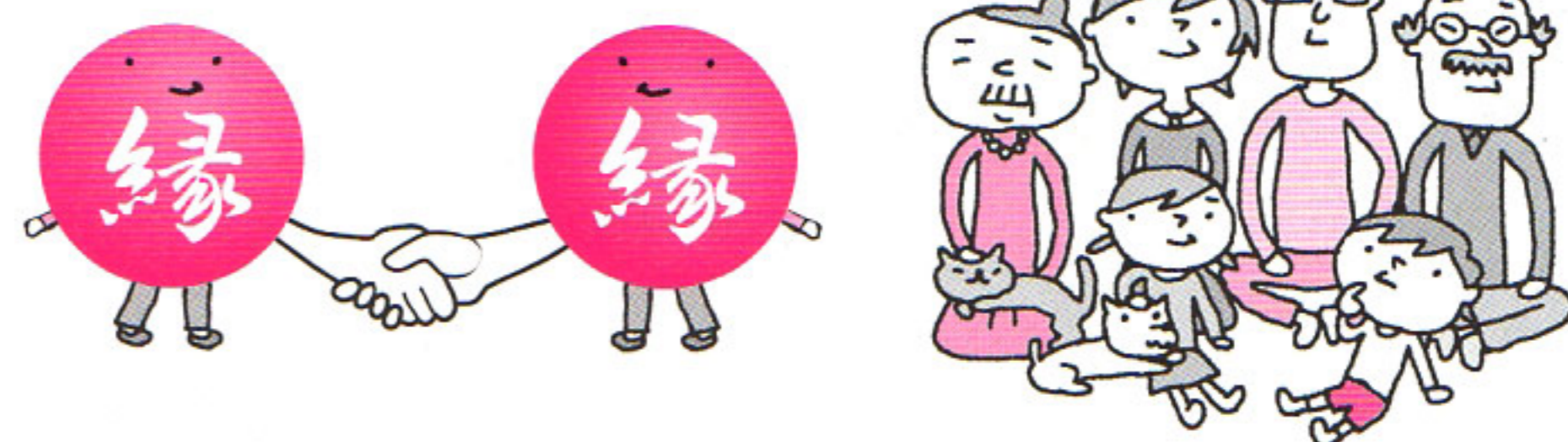

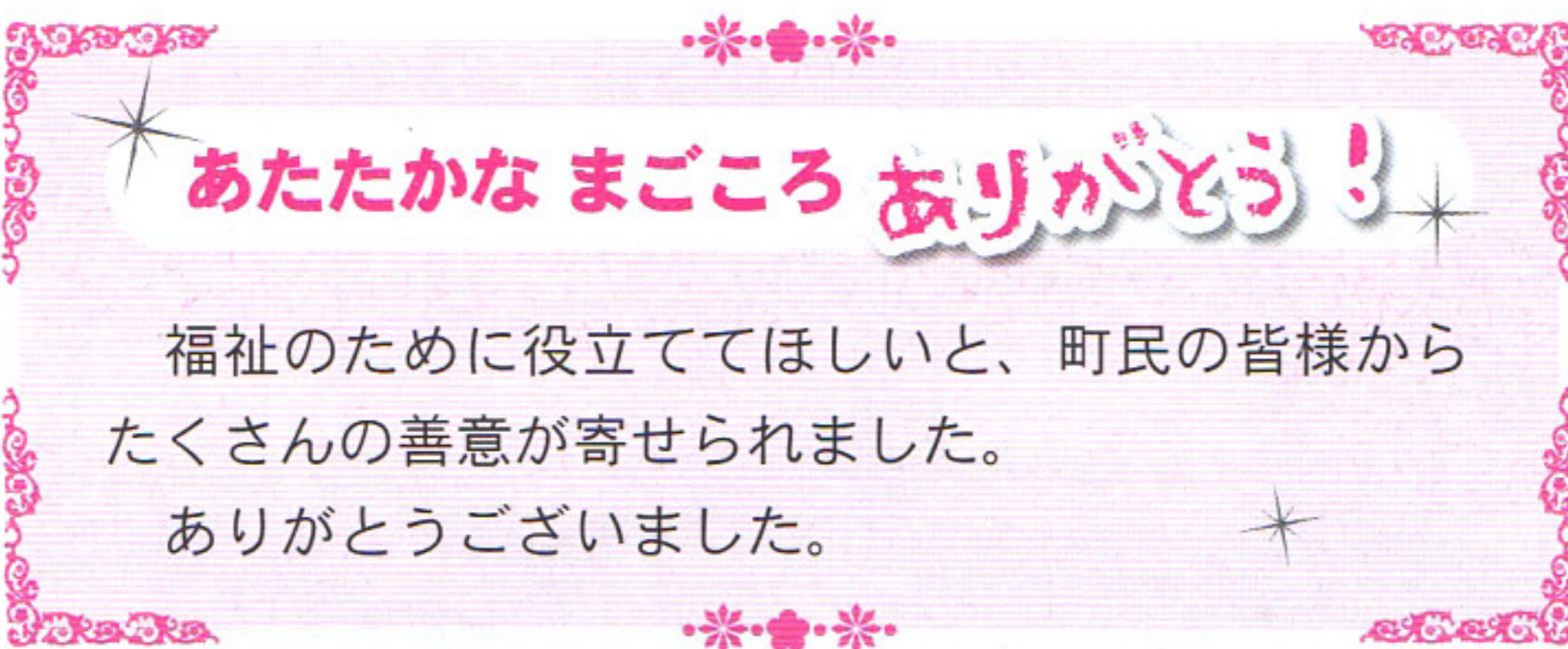

(平成29年2月～平成29年8月分) (受付順・敬称略)

2/28	匿名	100,000円
3/10	川端ゴルフ会	18,445円
3/15	匿名	3,000円
3/16	宮代町立保育園	56円
3/22	匿名(郵送寄付)	1,000円
3/22	匿名(郵送寄付)	1,000円
3/28	匿名	5,000円
4/6	匿名	5,000円
4/6	匿名(郵送寄付)	1,000円
4/10	NPO法人MCAサポートセンター	3,000円
5/11	匿名(郵送寄付)	1,000円
5/11	佐藤善哲	10,000円
5/15	匿名	10,000円
5/21	栗橋国際カントリー倶楽部	119,000円
5/23	読売新聞新白岡サービスセンター	14,000円
6/2	西叅原長寿会	2,529円
6/6	匿名(郵送寄付)	1,000円
6/13	匿名	1,000円
6/27	埼玉土建宮代支部宮代分会	7,850円
7/3	宮代太極拳クラブ	11,314円
7/7	匿名(郵送寄付)	1,000円
7/13	みやしろ団世会	5,000円
7/18	星野トミエ	10,000円
7/18	宮代手話の会	10,000円
7/18	精神保健ボランティアこころ	5,000円
7/20	植西由美	10,000円
7/26	匿名	1,000円
8/4	匿名(郵送寄付)	301円
8/4	匿名(郵送寄付)	1,000円
8/21	日本スポーツ吹矢協会	10,000円

物品寄付

3/8	匿名	しょうゆ9本
3/8	大野純子	米5kg、ソース、ケチャップ、マヨネーズ、大豆缶詰4個、温めん6袋、サランラップ、アルミホイル、ジャグ
3/10	匿名	紙オムツ2袋、紙パッド1袋
3/13	匿名	缶詰4個、ふきん12枚
3/13	匿名	割箸30膳、スプーン28個
3/15	匿名	米60kg
3/16	匿名	割箸88膳
3/27	匿名	ポータブルトイレ、バスボード
3/29	匿名	割箸6袋、皿25袋、スプーン2袋

4/3	匿名	サランラップ6個、油5本、スープの素2個、ほんだし、塩、つゆ2個、コーヒー、食器用洗剤、缶詰42個
4/6	匿名	シルバーカー
4/6	匿名	サランラップ4個、マチ付きバック2個、割箸、紙オムツ
4/6	匿名	サランラップ2個、水切り、スポンジ5個、田楽みそ、梅干、そうめん
4/13	匿名	タオル2箱
4/27	匿名	ロフトランドクラッチ、杖2本
4/27	匿名	しょうゆ、酒、みりん
4/27	株式会社 エステート大地	砂糖4袋、缶詰2個、酒2個
5/23	匿名	しょうゆ4本
5/29	匿名	タオル44枚、手ぬぐい9枚
6/13	匿名	靴下11足、パンツ7枚、肌着4枚ズボン、パット、紙オムツ5袋、電気あんか
6/6	山崎禮子	毛糸1袋、布1袋
6/15	匿名	タオル、さらし4箱
6/16	匿名	缶詰42個、油2本、ポテトチップス、インスタントコーヒー、ココア、洗剤
7/24	匿名	割箸128膳
7/29	馬場恭子	折りたたみベッド
8/2	大東結樹	オリーブオイル2本
8/2	匿名	米6kg
8/30	匿名	紙オムツ13袋

申込書無しのため割愛させていただきますが、この他にも「子ども食堂のために」とたくさんのご寄附を頂いております！ありがとうございました！



第27回 みやしろ福祉運動会

当日、飛び入り参加できます。
高齢者の方、障害者の方と一緒に競技に参加してみませんか？
1つの種目に参加するとともに、
賞品がもらえます！！



日時 10月7日(土) 9:00～14:00

場所 笠原小学校 校庭

※大雨の場合は中止。少雨やグラウンドの状態が悪い場合は、笠原小学校体育館で実施。

当日は、ぶどうの樹より出店販売もあります。
(豚汁、たこ焼き、お菓子、おせんべい等)